2-к квартира, 76 м², 11/20 эт., Приволжский район, Казань

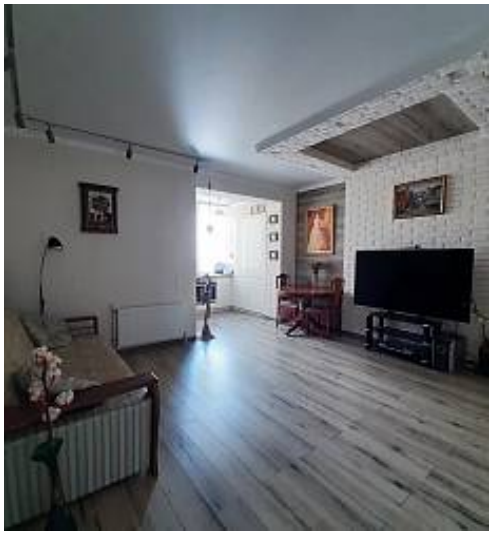

Город: Казань

Район: Приволжский

Улица: Павлюхина

Цена: 14 350 000 руб

Общая площадь: 76 кв.м

Этаж / Этажность: 11 / 20

Стены: Монолитный

Код объекта: 1075864

Ваш персональный менеджер

Афанасьева Наталья Геннадьевна

+7 (843) 203-20-77
+7 (937)-600-21-01

agentstvo@giperdom.net

Почему выбирают агентство недвижимости ГиперДом?

- Успешный опыт работы нашей компании на рынке недвижимости с 2007 г.
- Мы накопили огромный опыт, чтобы провести любую операцию на рынке недвижимости
- Более 4000 довольных клиентов компании!
- Компания «ГиперДОМ» обеспечивает абсолютную юридическую безопасность сделок. С нами, любая операция с недвижимостью будет безопасной и покажется вам очень простой
- Компания ООО «ГиперДОМ» - ключевой партнер ОАО «Сбербанк России» в г. Казани! А также является партнером 34 банков в Татарстане
- Более 95 % одобренных заявок на ипотеку
- Прозрачность и безопасность сделки
- Информирование клиента на каждом этапе работы

Продается евро-трехкомнатаная квартира (76 кв.м) на 11- этаже 20-ти этажного дома в Приволжском районе в ЖК "Возрождение" по адресу - Павлюхина 110Г. Благодаря удачному расположению комплекса можно быстро добраться до исторического центра города. В квартире удобная планировка, где все продумано до мелочей. Просторные комнаты и большая кухня-гостиная. Из кухни открывается шикарный вид на город. В квартире качественный современный ремонт с использованием новых материалов. Комната-14 метров, вторая комната- 13 метров. Кухня -гостиная -22 метра, где установлен кухонный гарнитур в светлых тонах ,который остается покупателю.В рабочей зоне кухни установлена система "теплый пол". В квартире все подобрано со вкусом-много дополнительного освещения, вам не придется думать про ремонт ,можно сразу заезжать. Окна пластиковый стеклопакет. На полу ламинат и частично плитка. Потолки натяжные со встроенными светильниками. Лоджия застеклена. Сан.узел раздельный в кафеле. Водные счетчики установлены. Очень просторный коридор, где установлен шкаф-купе,для можно хранения. В квартире две большие гардеробные. Территория дома с охраной и видеонаблюдением (закрытый двор со шлагбаумом), современные игровая детская и спортивная площадки, зоны отдыха. .В шаге от комплекса расположились такие объекты инфраструктуры, как казанский зоопарк и школа №88,самый большой торговый комплекс "Казань Молл".Рядом с комплексом расположен Детский сад № 307 Золотой ключик и Детский сад № 374 Петушок. Рядом улицы: Петербургская, Роторная, Даурская, Нурсултана Назарбаева, Хади Такташ. Условия приобретения: -Ипотека проходит от 6%. -При покупке данной квартиры можно использовать материнский

капитал. -Проходят сертификаты, выданные на покупку жилья . Ждем Вашего звонка ежедневно с 8:00 до 20:00! Оперативно поможем с выбором квартиры и проконсультируем по всем вопросам!